

## Rapport de mission de repérage des matériaux et produits contenant de l'amiante avant réalisation de travaux

R. 4412-97 modifié par le décret 2012-639 du 4 mai 2012  
Norme NF X 46-020

1 SQUARE FELIX EBOUE

MODULE 77LAA0201  
77330 OZOIR LA FERRIERE



## A \ INFORMATIONS GENERALES

### A.1 \ DESIGNATION DU BÂTIMENT

Nature du bâtiment :	LOGEMENTS COLLECTIFS	Adresse :	1 SQUARE FELIX EBOUE 77330 OZOIR LA FERRIERE
Date du permis de construire ou date de construction		Bâtiment :	
Etage :		Porte :	MODULE 77LAA0201
Ref Cadastrale :	NC	Propriété de :	OPH77 10 AVENUE CHARLES PEGUY 77000 MELUN

### A.2 \ DESIGNATION DU DONNEUR D'ORDRE

Nom :	OPH77	Documents remis :	
Adresse :	10 AVENUE CHARLES PEGUY 77000 MELUN	Moyens mis à disposition :	

### A.3 \ EXECUTION DE LA MISSION

RAPPORT N° :	77LAA0201	Laboratoire d'Analyses :	ITGA
Repérage réalisé le :	26/02/2019	Adresse laboratoire :	3 RUE ARMAND HERPIN LACROIX - CS 46537 35065 RENNES CEDEX
Accompagnateur :		Numéro d'accréditation :	1-5967
Par :	Ronald FRANCHINARD	Organisme d'assurance professionnelle :	AXA France
N° certificat :	CPDI 3541	Adresse assurance :	313 Terrasses de l'Arche 92727 NANTERRE CEDEX
Date d'obtention :	27/12/2017	N° de contrat d'assurance :	10158549604
Organisme certificateur	I.CERT PARC EDONIA - BAT G - RUE DE LA TERRE VICTORIA - 35760 SAINT GREGOIRE	Date de validité :	31/12/2019

## B \ CACHET DU DIAGNOSTIQUEUR

**FAIT LE 07/03/2019**

Cabinet : EXPERT HABITAT & INDUSTRIE INGENIERIE

Nom du responsable : **DEMOULIN Frédéric**

Nom du diagnostiqueur : **Ronald FRANCHINARD**



**Rapport N° : 77LAA0201 26/02/2019**

Version : 07/03/2019

2/33

## C\ SOMMAIRE

### Table des matières

A \ INFORMATIONS GENERALES .....	2
A.1 \ DESIGNATION DU BÂTIMENT .....	2
A.2 \ DESIGNATION DU DONNEUR D'ORDRE .....	2
A.3 \ EXECUTION DE LA MISSION.....	2
B \ CACHET DU DIAGNOSTIQUEUR .....	2
C \ SOMMAIRE .....	3
D \ CONCLUSIONS .....	4
E \ PROGRAMME DE REPERAGE .....	5
F \ CONDITIONS DE REALISATION DU REPERAGE .....	8
G \ RAPPORTS PRECEDENTS.....	8
H \ RESULTATS DETAILLES DU REPERAGE .....	9
ANNEXE 1 – PHOTOS DES ELEMENTS AMIANTES ET/OU NON AMIANTES.....	15
ANNEXE 3 – PROCES VERBAUX D'ANALYSES.....	27
ATTESTATION(S).....	31
CERTIFICAT DE COMPETENCES .....	32

## D\ CONCLUSIONS

**Dans le cadre de la mission décrite en tête de rapport, il a été repéré des matériaux et produits contenant de l'amiante**

PIECE	ETAGE	ELEMENTS	DESRIPTIF LABORATOIRE	REPERAGE	Echantillon	METHODE	ETAT	RESULTAT
Cuisine	RC	Enduit plaque de plâtre	Matériau gris en faible quantité non séparable + enduit plâtreux blanc en vrac + peintures multiples non séparable	Mur B	77LAA0201P002	RESULTAT ANALYSE	BON ETAT	Amiante détecté (Chrysotile)
Séjour	RC	Colle carrelage	Colle grise non séparable + colle bitumineuse noire + matériau compact hétérogène non séparable	Sol	77LAA0201P005	RESULTAT ANALYSE	BON ETAT	Fr2:Amiante détecté (Chrysotile)
Couloir 1	RC	Enduit béton	Enduit plâtreux blanc en vrac + peintures multiples non séparable	Plafond	77LAA0201P007	RESULTAT ANALYSE	BON ETAT	Amiante détecté (Chrysotile-Trémolite)
Placard 1	RC	Dalle de sol	Dalle dure cassante beige	Sol	77LAA0201P009	RESULTAT ANALYSE	BON ETAT	Fr1:Amiante détecté (Chrysotile)
Placard 1	RC	Dalle de sol	Colle bitumineuse noire + ragréage gris non séparable	Sol	77LAA0201P009	RESULTAT ANALYSE	BON ETAT	Fr2:Amiante détecté (Chrysotile)
Chambre 3	RC	Revêtement souple	Revêtement souple marron non séparable + colle polymère jaune non séparable + dalle dure cassante beige	Sol	77LAA0201P010	RESULTAT ANALYSE	BON ETAT	Fr1:Amiante détecté (Chrysotile)

PIECE	ETAGE	ELEMENTS	DESCRIPTIF LABORATOIRE	REPERAGE	Echantillon	METHODE	ETAT	RESULTAT
Chambre 3	RC	Revêtement souple	Colle bitumineuse noire + ragréage gris non séparable	Sol	77LAA0201P010	RESULTAT ANALYSE	BON ETAT	Fr2:Amiante détecté (Chrysotile)
Chambre 3	RC	Enduit plaque de plâtre	Enduit plâtreux blanc en vrac + peintures multiples non séparable	Mur B	77LAA0201P011	RESULTAT ANALYSE	BON ETAT	Amiante détecté (Chrysotile)
Placard 2	RC	Revêtement souple	Colle polymère jaune non séparable + dalle dure cassante beige + colle bitumineuse noire en faible quantité non séparable + ragréage gris non séparable + sous couche de ragréage blanche en faible quantité non séparable + peinture non séparable	Sol	77LAA0201P013	RESULTAT ANALYSE	BON ETAT	Fr2:Amiante détecté (Chrysotile)

JP : Jugement Personnel, ZPSO : Zone présentant des similitudes d'Ouvrage

*Liste des locaux non visités concernés par les travaux et justification*

PIECE	ETAGE	STATUT DE VISITE
NEANT		

*Liste des éléments non inspectés et justification*

PIECE	ETAGE	ELEMENTS	REPERAGE	RESULTAT
NEANT				

## E \ PROGRAMME DE REPERAGE

PIECES CONCERNEES	PERIMETRE DU REPERAGE	REPERAGE	TRAVAUX	ELEMENTS	Echantillonnage	REMARQUES PARTICULIERES
	LOGEMENTS COLLECTIFS		Selon BT			

OFFICE PUBLIC DE L'HABITAT 77		PAGE N° : 1
<b>NOM ET ADRESSE DE L'EXPÉDITEUR</b> OFFICE PUBLIC DE L'HABITAT 77 ANT. PAYS DE LA BRIE 29 SQUARE MONTMIRAIL 77260 LA FERTE SOUS JOUARRE Tél : 01 64 14 11 11 Siret : 27770001900015		<b>BON DE TRAVAUX</b> 2019 3434  EXPERT HABITAT INGENIERIE 33 BIS BOULEVARD GAMBETTA 3EME ETAGE 78300 POISSY  Téléphone 0321734144
Réf. fournisseur F / 5149 Marché n° 2017 4474 1 Provenance EX- FERTE S/JOUARRE Objet DIVERS	<b>SERVICE</b> SCE PAYS DE LA BRIE <b>ÉMETTEUR</b> ERNST ERIC	
<b>LOCALISATION</b> Programme 77 OZOIR LA FERRIERE Tranche 1 Ensemble A000 Escalier AA Étage 02 Logement 1 Module 77LAA0201 Retrait des clés CHEZ LE GARDIEN		
<b>ADRESSE</b> 1 SQUARE FELIX EBOUE 77330 OZOIR LA FERRIERE		

DELAI D'EXECUTION : 7 JOURS PERIODE DU 25-02-2019 AU 09-03-2019

ARTICLE	DÉSIGNATION	QUANTITÉ	PRIX UNITAIRE H.T.	TOTAL H.T.
AM145	REPERAGE AMIANTE AVANT TRAVAUX - TVX D'ENTRETIENS OU RÉPARATIONS ENTRE 1 A	1,00	5,00	5,00
AM175	ANALYSE EN LABORATOIRE - ANALYSE MET ANALYSE DE 51 A 200 PRIÈLEVEMENTS ISSUS BLANCIEMENT COMPLET DU LOGEMENT EN PEINTURE + SOL TEL GARDIEN SUR PLACE MR ARDJINO 0668409158	11,00	48,00	528,00
<b>TOTAL H.T.</b>				533,00
<b>H.T. ACTUALISE</b>				
<b>COEFFICIENT REGIONAL</b>				
<b>RABAIS</b>				
<b>TOTAL H.T.</b>				
<b>T.V.A.</b> 20,00 %				108,60
<b>TOTAL T.T.C.</b>				639,60

AFFECTATION BUDGETAIRE			CODES STRUCTURE ET SCHÉMA : TECHN		MONTANT T.T.C.
CODE BUDGET	HUBRIQUE	INSTANCES	LIBELLÉ DU POSTE BUDGETAIRE		
1 HONAMIA	A760	AEST EST	HONORAIRES DIAG AMIANTE		639,60

AFFECTATION ANALYTIQUE				MONTANT T.T.C.
CODE BUDGET	REFERENCES PATRIMOINE	REFERENCES OCCUPANT		
1 HONAMIA	77 1 A000 AA 77LAA0201	L 21086		639,60

Voir en page 2 la suite du BON DE TRAVAUX 2019 3434

EXEMPLAIRE À JOINDRE OBLIGATOIREMENT À LA FACTURE

**ELEMENTS A SONDER OU A ANALYSER NON PRESENTS:**



## F \ CONDITIONS DE REALISATION DU REPERAGE

Le repérage amiante avant travaux, contient les informations sur la présence d'amiante dans les matériaux et produits du bâtiment afin d'informer les intervenants réalisant des activités ou interventions sur des matériaux et/ou équipements susceptibles de libérer des fibres d'amiante selon la liste citée dans le cadre E.

Il consiste à identifier et localiser, par inspections visuelles et investigations approfondies pouvant être destructives, l'ensemble des matériaux et produits contenant de l'amiante incorporés ou faisant indissociablement corps avec les locaux et les zones de l'immeuble objet des travaux.

Lorsque l'absence de marquages spécifiques ou de documents ne permet pas à l'opérateur de repérage d'attester de la présence ou de la non présence d'amiante dans les matériaux et produits, des prélèvements seront effectués afin de déterminer par analyse la présence ou non d'amiante.

Procédures de prélèvement :

Les prélèvements sur des matériaux ou produits susceptibles de contenir de l'amiante sont réalisés en vertu des dispositions du Code du Travail.

Le matériel de prélèvement est adapté à l'opération à réaliser afin de générer le minimum de poussières. Dans le cas où une émission de poussières est prévisible, le matériau ou produit est mouillé à l'eau à l'endroit du prélèvement (sauf risque électrique) et, si nécessaire, une protection est mise en place au sol ; de même, le point de prélèvement est stabilisé après l'opération (pulvérisation de vernis ou de laque, par exemple).

Pour chaque prélèvement, des outils propres et des gants à usage unique sont utilisés afin d'éliminer tout risque de contamination croisée. Dans tous les cas, les équipements de protection individuelle sont à usage unique.

L'accès à la zone à risque (sphère de 1 à 2 mètres autour du point de prélèvement) est interdit pendant l'opération. Si l'accompagnateur doit s'y tenir, il porte les mêmes équipements de protection individuelle que l'opérateur de repérage.

L'échantillon est immédiatement conditionné, après son prélèvement, dans un double emballage individuel étanche.

Les informations sur toutes les conditions existantes au moment du prélèvement susceptible d'influencer l'interprétation des résultats des analyses (environnement du matériau, contamination éventuelle, etc.) seront, le cas échéant, mentionnées dans la fiche d'identification et de cotation en annexe.

Sens du repérage pour évaluer un local :

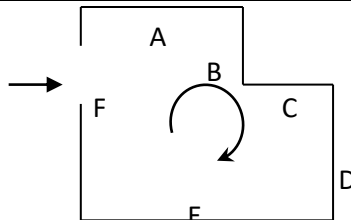

## G \ RAPPORTS PRECEDENTS

NEANT



## H \ RESULTATS DETAILLES DU REPERAGE

LISTE DES LOCAUX / PARTIES D'IMMEUBLE VISITEES/NON VISITEES CONCERNEES PAR LES TRAVAUX ET JUSTIFICATION

PIECE	ETAGE	JUSTIFICATION	VISITE	TRAVAUX
NEANT				

### DESCRIPTION DES REVETEMENTS EN PLACE AU JOUR DE LA VISITE

PIECE	ETAGE	MUR1	MUR2	MUR3	MUR4	PLANCHER BAS	PLANCHER HAUT	PORTES	FENETRE1	FENETRE2
NEANT										

### LA LISTE DES MATERIAUX OU PRODUITS CONTENANT DE L'AMIANTE, SUR ZONE DE SIMILITUDE D'OUVRAGE ET SUR JUGEMENT PERSONNEL

PIECE	ETAGE	ELEMENTS	DESSCRIPTIF LABORATOIRE	Echantillon	REPERAGE	ETAT	RESULTAT	METHODE
NEANT								

JP : Jugement Personnel, ZPSO : Zone présentant des similitudes d'Ouvrage

### LA LISTE DES MATERIAUX OU PRODUITS CONTENANT DE L'AMIANTE, APRES ANALYSE

PIECE	ETAGE	ELEMENTS	DESSCRIPTIF LABORATOIRE	Echantillon	REPERAGE	ETAT	RESULTAT
Cuisine	RC	Enduit plaque de plâtre	Matériau gris en faible quantité non séparable + enduit plâtreux blanc en vrac + peintures multiples non séparable	77LAA0201P002	Mur B	BON ETAT	Amiante détecté (Chrysotile)
Couloir 1	RC	Enduit béton	Enduit plâtreux blanc en vrac + peintures multiples non séparable	77LAA0201P007	Plafond	BON ETAT	Amiante détecté (Chrysotile-Trémolite)
Placard 1	RC	Dalle de sol	Dalle dure cassante beige	77LAA0201P009	Sol	BON ETAT	Fr1:Amiante détecté (Chrysotile)
Placard 1	RC	Dalle de sol	Colle bitumineuse noire + ragréage gris non séparable	77LAA0201P009	Sol	BON ETAT	Fr2:Amiante détecté (Chrysotile)

PIECE	ETAGE	ELEMENTS	DESCRIPTIF LABORATOIRE	Echantillon	REPERAGE	ETAT	RESULTAT
Chambre 3	RC	Revêtement souple	Revêtement souple marron non séparable + colle polymère jaune non séparable + dalle dure cassante beige	77LAA0201P010	Sol	BON ETAT	Fr1:Amiante détecté (Chrysotile)
Chambre 3	RC	Revêtement souple	Colle bitumineuse noire + ragréage gris non séparable	77LAA0201P010	Sol	BON ETAT	Fr2:Amiante détecté (Chrysotile)
Chambre 3	RC	Enduit plaque de plâtre	Enduit plâtreux blanc en vrac + peintures multiples non séparable	77LAA0201P011	Mur B	BON ETAT	Amiante détecté (Chrysotile)
Séjour	RC	Colle carrelage	Colle grise non séparable + colle bitumineuse noire + matériau compact hétérogène non séparable	77LAA0201P005	Sol	BON ETAT	Fr2:Amiante détecté (Chrysotile)
Placard 2	RC	Revêtement souple	Colle polymère jaune non séparable + dalle dure cassante beige + colle bitumineuse noire en faible quantité non séparable + ragréage gris non séparable + sous couche de ragréage blanche en faible quantité non séparable + peinture non séparable	77LAA0201P013	Sol	BON ETAT	Fr2:Amiante détecté (Chrysotile)

JP : Jugement Personnel, ZPSO : Zone présentant des similitudes d'Ouvrage

**LA LISTE DES MATERIAUX SUSCEPTIBLES DE CONTENIR DE L'AMIANTE, MAIS N'EN CONTENANT PAS.**

PIECE	ETAGE	ELEMENTS	DESCRIPTIF LABORATOIRE	Echantillon	REPERAGE	ETAT	RESULTAT	METHODE
Cuisine	RC	Colle carrelage	Colle grise	77LAA0201P001	Sol	BON ETAT	Fr1:Amiante non détecté	RESULTAT ANALYSE
Cuisine	RC	Colle carrelage	Carrelage	77LAA0201P001	Sol	BON ETAT	Fr2:Amiante non détecté	RESULTAT ANALYSE

PIECE	ETAGE	ELEMENTS	DESRIPTIF LABORATOIRE	Echantillon	REPERAGE	ETAT	RESULTAT	METHODE
Cuisine	RC	Enduit béton	Enduit gris en vrac + peintures multiples en faible quantité non séparable	77LAA0201P003	Mur A	BON ETAT	Amiante non détecté	RESULTAT ANALYSE
Cuisine	RC	Enduit plaque de plâtre	Matériau gris en faible quantité non séparable + enduit plâtreux blanc en vrac + peintures multiples non séparable	77LAA0201P004	Mur F	BON ETAT	Amiante non détecté	RESULTAT ANALYSE
Séjour	RC	Colle carrelage	Carrelage	77LAA0201P005	Sol	BON ETAT	Fr1:Amiante non détecté	RESULTAT ANALYSE
Séjour	RC	Enduit plaque de plâtre	Enduit plâtreux blanc en vrac + papier en faible quantité non séparable + peinture en faible quantité non séparable	77LAA0201P006	Mur C	BON ETAT	Amiante non détecté	RESULTAT ANALYSE
WC	RC	Enduit béton	Matériau gris en faible quantité en vrac non séparable + enduit plâtreux blanc en vrac non séparable + peintures multiples non séparable	77LAA0201P008	Plafond	BON ETAT	Amiante non détecté	RESULTAT ANALYSE
Placard 2	RC	Enduit béton	Matériau gris en faible quantité en vrac non séparable + enduit plâtreux blanc en faible quantité non séparable + peinture en faible quantité non séparable	77LAA0201P012	Mur A	BON ETAT	Amiante non détecté	RESULTAT ANALYSE

PIECE	ETAGE	ELEMENTS	DESCRIPTIF LABORATOIRE	Echantillon	REPERAGE	ETAT	RESULTAT	METHODE
Placard 2	RC	Revêtement souple	Revêtement souple beige	77LAA0201P013	Sol	BON ETAT	Fr1:Amiante non détecté	RESULTAT ANALYSE
Placard 2	RC	Revêtement souple	Matériau compact gris hétérogène	77LAA0201P013	Sol	BON ETAT	Fr3:Amiante non détecté	RESULTAT ANALYSE
Couloir 1	RC	Colle carrelage	Colle beige en faible quantité	77LAA0201P014	Sol	BON ETAT	Fr1:Amiante non détecté	RESULTAT ANALYSE
Couloir 1	RC	Colle carrelage	Carrelage	77LAA0201P014	Sol	BON ETAT	Fr2:Amiante non détecté	RESULTAT ANALYSE
Placard 1	RC	Dalle de sol	Matériau compact gris hétérogène	77LAA0201P009	Sol	BON ETAT	Fr3:Amiante non détecté	RESULTAT ANALYSE
Chambre 3	RC	Revêtement souple	Matériau compact gris hétérogène	77LAA0201P010	Sol	BON ETAT	Fr3:Amiante non détecté	RESULTAT ANALYSE

JP : Jugement Personnel, ZPSO : Zone présentant des similitudes d'Ouvrage





## ANNEXE 1 – PHOTOS DES ELEMENTS AMIANTES ET/OU NON AMIANTES

PRELEVEMENT : 77LAA0201P001			
NOM DU CLIENT	NUMERO DU DOSSIER		PIECE OU LOCAL
OPH77	77LAA0201 26/02/2019		Cuisine (RC)
ELEMENT	DESCRIPTIF DU LABORATOIRE	DATE DE PRELEVEMENT	NOM DE L'OPERATEUR
Colle carrelage	Colle grise	26/02/2019	FRANCHINARD Ronald
LOCALISATION		RESULTAT	
Sol		Fr1:Amiante non détecté	

### EMPLACEMENT



PRELEVEMENT : 77LAA0201P001			
NOM DU CLIENT	NUMERO DU DOSSIER		PIECE OU LOCAL
OPH77	77LAA0201 26/02/2019		Cuisine (RC)
ELEMENT	DESCRIPTIF DU LABORATOIRE	DATE DE PRELEVEMENT	NOM DE L'OPERATEUR
Colle carrelage	Carrelage	26/02/2019	FRANCHINARD Ronald
LOCALISATION		RESULTAT	
Sol		Fr2:Amiante non détecté	

### EMPLACEMENT





PRELEVEMENT : 77LAA0201P002			
NOM DU CLIENT	NUMERO DU DOSSIER		PIECE OU LOCAL
OPH77	77LAA0201 26/02/2019		Cuisine (RC)
ELEMENT	DESCRIPTIF DU LABORATOIRE	DATE DE PRELEVEMENT	NOM DE L'OPERATEUR
Enduit plaque de plâtre	Matériau gris en faible quantité non séparable + enduit plâtreux blanc en vrac + peintures multiples non séparable	26/02/2019	FRANCHINARD Ronald
LOCALISATION		RESULTAT	
Mur B		Amiante détecté (Chrysotile)	

EMPLACEMENT



PRELEVEMENT : 77LAA0201P003			
NOM DU CLIENT	NUMERO DU DOSSIER		PIECE OU LOCAL
OPH77	77LAA0201 26/02/2019		Cuisine (RC)
ELEMENT	DESCRIPTIF DU LABORATOIRE	DATE DE PRELEVEMENT	NOM DE L'OPERATEUR
Enduit béton	Enduit gris en vrac + peintures multiples en faible quantité non séparable	26/02/2019	FRANCHINARD Ronald
LOCALISATION		RESULTAT	
Mur A		Amiante non détecté	

EMPLACEMENT

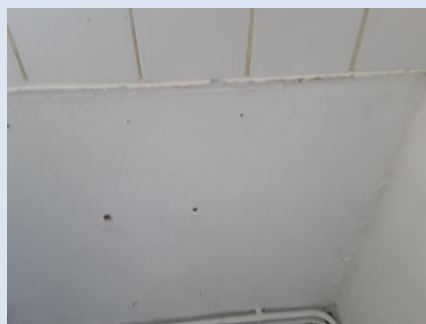

PRELEVEMENT : 77LAA0201P004			
NOM DU CLIENT	NUMERO DU DOSSIER	PIECE OU LOCAL	
OPH77	77LAA0201 26/02/2019	Cuisine (RC)	
ELEMENT	DESCRIPTIF DU LABORATOIRE	DATE DE PRELEVEMENT	NOM DE L'OPERATEUR
Enduit plaque de plâtre	Matériau gris en faible quantité non séparable + enduit plâtreux blanc en vrac + peintures multiples non séparable	26/02/2019	FRANCHINARD Ronald
LOCALISATION		RESULTAT	
Mur F		Amiante non détecté	

EMPLACEMENT



PRELEVEMENT : 77LAA0201P005			
NOM DU CLIENT	NUMERO DU DOSSIER	PIECE OU LOCAL	
OPH77	77LAA0201 26/02/2019	Séjour (RC)	
ELEMENT	DESCRIPTIF DU LABORATOIRE	DATE DE PRELEVEMENT	NOM DE L'OPERATEUR
Colle carrelage	Carrelage	26/02/2019	FRANCHINARD Ronald
LOCALISATION		RESULTAT	
Sol		Fr1:Amiante non détecté	

EMPLACEMENT



PRELEVEMENT : 77LAA0201P005			
NOM DU CLIENT	NUMERO DU DOSSIER	PIECE OU LOCAL	
OPH77	77LAA0201 26/02/2019	Séjour (RC)	
ELEMENT	DESCRIPTIF DU LABORATOIRE	DATE DE PRELEVEMENT	NOM DE L'OPERATEUR
Colle carrelage	Colle grise non séparable + colle bitumineuse noire + matériau compact hétérogène non séparable	26/02/2019	FRANCHINARD Ronald
LOCALISATION		RESULTAT	
Sol		Fr2:Amiante détecté (Chrysotile)	

EMPLACEMENT



PRELEVEMENT : 77LAA0201P006			
NOM DU CLIENT	NUMERO DU DOSSIER	PIECE OU LOCAL	
OPH77	77LAA0201 26/02/2019	Séjour (RC)	
ELEMENT	DESCRIPTIF DU LABORATOIRE	DATE DE PRELEVEMENT	NOM DE L'OPERATEUR
Enduit plaque de plâtre	Enduit plâtreux blanc en vrac + papier en faible quantité non séparable + peinture en faible quantité non séparable	26/02/2019	FRANCHINARD Ronald
LOCALISATION		RESULTAT	
Mur C		Amiante non détecté	

EMPLACEMENT



PRELEVEMENT : 77LAA0201P007			
NOM DU CLIENT	NUMERO DU DOSSIER		PIECE OU LOCAL
OPH77	77LAA0201 26/02/2019		Couloir 1 (RC)
ELEMENT	DESCRIPTIF DU LABORATOIRE	DATE DE PRELEVEMENT	NOM DE L'OPERATEUR
Enduit béton	Enduit plâtreux blanc en vrac + peintures multiples non séparable	26/02/2019	FRANCHINARD Ronald
LOCALISATION		RESULTAT	
Plafond		Amiante détecté (Chrysotile-Trémolite)	

EMPLACEMENT



PRELEVEMENT : 77LAA0201P008			
NOM DU CLIENT	NUMERO DU DOSSIER		PIECE OU LOCAL
OPH77	77LAA0201 26/02/2019		WC (RC)
ELEMENT	DESCRIPTIF DU LABORATOIRE	DATE DE PRELEVEMENT	NOM DE L'OPERATEUR
Enduit béton	Matériau gris en faible quantité en vrac non séparable + enduit plâtreux blanc en vrac non séparable + peintures multiples non séparable	26/02/2019	FRANCHINARD Ronald
LOCALISATION		RESULTAT	
Plafond		Amiante non détecté	

EMPLACEMENT



PRELEVEMENT : 77LAA0201P009			
NOM DU CLIENT	NUMERO DU DOSSIER		PIECE OU LOCAL
OPH77	77LAA0201 26/02/2019		Placard 1 (RC)
ELEMENT	DESCRIPTIF DU LABORATOIRE	DATE DE PRELEVEMENT	NOM DE L'OPERATEUR
Dalle de sol	Dalle dure cassante beige	26/02/2019	FRANCHINARD Ronald
LOCALISATION		RESULTAT	
Sol		Fr1:Amiante détecté (Chrysotile)	
EMPLACEMENT			
			

PRELEVEMENT : 77LAA0201P009			
NOM DU CLIENT	NUMERO DU DOSSIER		PIECE OU LOCAL
OPH77	77LAA0201 26/02/2019		Placard 1 (RC)
ELEMENT	DESCRIPTIF DU LABORATOIRE	DATE DE PRELEVEMENT	NOM DE L'OPERATEUR
Dalle de sol	Colle bitumineuse noire + ragréage gris non séparable	26/02/2019	FRANCHINARD Ronald
LOCALISATION		RESULTAT	
Sol		Fr2:Amiante détecté (Chrysotile)	
EMPLACEMENT			
			

**PRELEVEMENT : 77LAA0201P009**

NOM DU CLIENT	NUMERO DU DOSSIER	PIECE OU LOCAL	
OPH77	77LAA0201 26/02/2019	Placard 1 (RC)	
ELEMENT	DESCRIPTIF DU LABORATOIRE	DATE DE PRELEVEMENT	NOM DE L'OPERATEUR
Dalle de sol	Matériau compact gris hétérogène	26/02/2019	FRANCHINARD Ronald
LOCALISATION		RESULTAT	
Sol		Fr3:Amiante non détecté	

**EMPLACEMENT**



**PRELEVEMENT : 77LAA0201P010**

NOM DU CLIENT	NUMERO DU DOSSIER	PIECE OU LOCAL	
OPH77	77LAA0201 26/02/2019	Chambre 3 (RC)	
ELEMENT	DESCRIPTIF DU LABORATOIRE	DATE DE PRELEVEMENT	NOM DE L'OPERATEUR
Revêtement souple	Revêtement souple marron non séparable + colle polymère jaune non séparable + dalle dure cassante beige	26/02/2019	FRANCHINARD Ronald
LOCALISATION		RESULTAT	
Sol		Fr1:Amiante détecté (Chrysotile)	

**EMPLACEMENT**

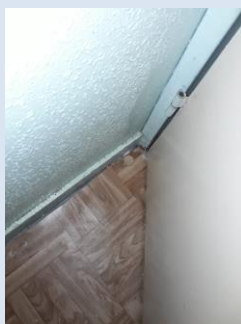

PRELEVEMENT : 77LAA0201P010			
NOM DU CLIENT	NUMERO DU DOSSIER	PIECE OU LOCAL	
OPH77	77LAA0201 26/02/2019	Chambre 3 (RC)	
ELEMENT	DESCRIPTIF DU LABORATOIRE	DATE DE PRELEVEMENT	NOM DE L'OPERATEUR
Revêtement souple	Colle bitumineuse noire + ragréage gris non séparable	26/02/2019	FRANCHINARD Ronald
LOCALISATION		RESULTAT	
Sol		Fr2:Amiante détecté (Chrysotile)	

EMPLACEMENT

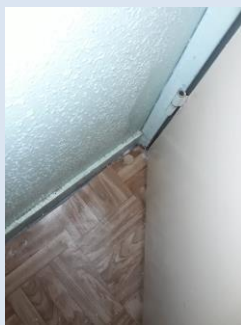

PRELEVEMENT : 77LAA0201P010			
NOM DU CLIENT	NUMERO DU DOSSIER	PIECE OU LOCAL	
OPH77	77LAA0201 26/02/2019	Chambre 3 (RC)	
ELEMENT	DESCRIPTIF DU LABORATOIRE	DATE DE PRELEVEMENT	NOM DE L'OPERATEUR
Revêtement souple	Matériau compact gris hétérogène	26/02/2019	FRANCHINARD Ronald
LOCALISATION		RESULTAT	
Sol		Fr3:Amiante non détecté	

EMPLACEMENT

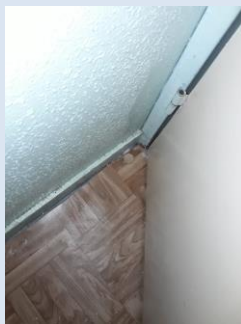



PRELEVEMENT : 77LAA0201P011			
NOM DU CLIENT	NUMERO DU DOSSIER	PIECE OU LOCAL	
OPH77	77LAA0201 26/02/2019	Chambre 3 (RC)	
ELEMENT	DESCRIPTIF DU LABORATOIRE	DATE DE PRELEVEMENT	NOM DE L'OPERATEUR
Enduit plaque de plâtre	Enduit plâtreux blanc en vrac + peintures multiples non séparable	26/02/2019	FRANCHINARD Ronald
LOCALISATION		RESULTAT	
Mur B		Amiante détecté (Chrysotile)	

EMPLACEMENT

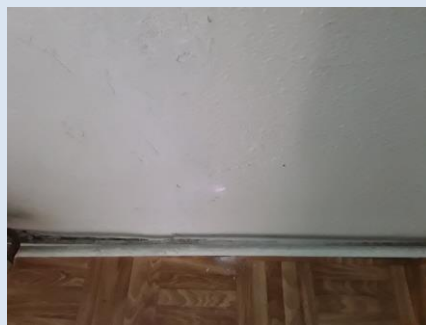

PRELEVEMENT : 77LAA0201P012			
NOM DU CLIENT	NUMERO DU DOSSIER	PIECE OU LOCAL	
OPH77	77LAA0201 26/02/2019	Placard 2 (RC)	
ELEMENT	DESCRIPTIF DU LABORATOIRE	DATE DE PRELEVEMENT	NOM DE L'OPERATEUR
Enduit béton	Matériau gris en faible quantité en vrac non séparable + enduit plâtreux blanc en faible quantité non séparable + peinture en faible quantité non séparable	26/02/2019	FRANCHINARD Ronald
LOCALISATION		RESULTAT	
Mur A		Amiante non détecté	

EMPLACEMENT



**PRELEVEMENT : 77LAA0201P013**

NOM DU CLIENT	NUMERO DU DOSSIER	PIECE OU LOCAL	
OPH77	77LAA0201 26/02/2019	Placard 2 (RC)	
ELEMENT	DESCRIPTIF DU LABORATOIRE	DATE DE PRELEVEMENT	NOM DE L'OPERATEUR
Revêtement souple	Revêtement souple beige	26/02/2019	FRANCHINARD Ronald
LOCALISATION		RESULTAT	
Sol		Fr1:Amiante non détecté	

**EMPLACEMENT**



**PRELEVEMENT : 77LAA0201P013**

NOM DU CLIENT	NUMERO DU DOSSIER	PIECE OU LOCAL	
OPH77	77LAA0201 26/02/2019	Placard 2 (RC)	
ELEMENT	DESCRIPTIF DU LABORATOIRE	DATE DE PRELEVEMENT	NOM DE L'OPERATEUR
Revêtement souple	Colle polymère jaune non séparable + dalle dure cassante beige + colle bitumineuse noire en faible quantité non séparable + ragréage gris non séparable + sous couche de ragréage blanche en faible quantité non séparable + peinture non séparable	26/02/2019	FRANCHINARD Ronald
LOCALISATION		RESULTAT	
Sol		Fr2:Amiante détecté (Chrysotile)	

**EMPLACEMENT**



PRELEVEMENT : 77LAA0201P013			
NOM DU CLIENT	NUMERO DU DOSSIER	PIECE OU LOCAL	
OPH77	77LAA0201 26/02/2019	Placard 2 (RC)	
ELEMENT	DESCRIPTIF DU LABORATOIRE	DATE DE PRELEVEMENT	NOM DE L'OPERATEUR
Revêtement souple	Matériau compact gris hétérogène	26/02/2019	FRANCHINARD Ronald
LOCALISATION		RESULTAT	
Sol		Fr3:Amiante non détecté	

EMPLACEMENT



PRELEVEMENT : 77LAA0201P014			
NOM DU CLIENT	NUMERO DU DOSSIER	PIECE OU LOCAL	
OPH77	77LAA0201 26/02/2019	Couloir 1 (RC)	
ELEMENT	DESCRIPTIF DU LABORATOIRE	DATE DE PRELEVEMENT	NOM DE L'OPERATEUR
Colle carrelage	Colle beige en faible quantité	26/02/2019	FRANCHINARD Ronald
LOCALISATION		RESULTAT	
Sol		Fr1:Amiante non détecté	

EMPLACEMENT



PRELEVEMENT : 77LAA0201P014			
NOM DU CLIENT	NUMERO DU DOSSIER	PIECE OU LOCAL	
OPH77	77LAA0201 26/02/2019	Couloir 1 (RC)	
ELEMENT	DESCRIPTIF DU LABORATOIRE	DATE DE PRELEVEMENT	NOM DE L'OPERATEUR
Colle carrelage	Carrelage	26/02/2019	FRANCHINARD Ronald
LOCALISATION		RESULTAT	
Sol		Fr2:Amiante non détecté	

EMPLACEMENT



## ANNEXE 3 – PROCES VERBAUX D'ANALYSES



Parc Edonia - Bât. R - Rue de la Terre Adèle - CS n° 66862  
35768 SAINT-GREGOIRE CEDEX  
Tel : 02 99 35 41 41  
Fax : 02 99 35 41 42  
www.itga.fr

Accréditation n° I-5967



Liste des sites et portées disponibles sur [www.cofrac.fr](http://www.cofrac.fr)

L'accréditation du COFRAC atteste de la compétence des laboratoires pour les seuls essais couverts par l'accréditation qui sont identifiés par le symbole :

### RAPPORT SYNTHÉTIQUE D'ANALYSE NUMÉRO IT0719-18533 EN DATE DU 06/03/2019 RECHERCHE ET IDENTIFICATION D'AMIANTE SUR PRELEVEMENT(S) DE MATERIAU(X)

Ce rapport ne concerne que les échantillons soumis à l'analyse tels qu'ils ont été reçus au laboratoire.  
Les informations fournies par le client sont simplement retranscrites et identifiées comme telles.

Client : AGENE EHI IDF- (COMPTE MATERIAUX)- EXPERT HABITAT & INDUSTRIE INGENIERIE 2 rue Traversière 78580 LES ALLUETS LE ROI	Réf. Commande ITGA : IT0719-18533 Réf. Commande Client : 77LAA0201--01
---	---

Prélèvement(s) : Reçu au laboratoire le : 01/03/2019

Préparation(s) : Effectuée de façon à être représentative de l'échantillon

- ou
- Pour une analyse au Microscope Optique à Lumière Polarisée (MOLP) : Prélèvement et montage adapté sur lame de microscope
  - Pour une analyse au Microscope Electronique à Transmission Analytique (META) en fonction de la nature de la prise d'essai :
    - (1) - Broyage en milieu aqueux et récupération des particules sur grilles de microscopie (méthode interne : IT085)
    - (2) - Attaque chimique, broyage et récupération des particules sur grilles de microscopie (méthode interne : IT286)

Technique(s) : - Microscopie Optique à Lumière Polarisée (guide HSG 248 - Appendice 2) : Morphologie et critères optiques

Analytiques(s) : La détection de fibres d'amiante optiquement observables est garantie si la teneur est supérieure ou égale à 0,1 % en masse.

ou

- Microscopie Electronique à Transmission Analytique (parties pertinentes de la norme NF X 43-050) : Morphologie, EDX et diffraction électronique
- La détection de fibres d'amiante est garantie si la teneur est supérieure ou égale à 0,1 % en masse.

Résultat(s) :

Fraction analysée	Technique analytique (Méthode de préparation)	Nombre de préparations	Date d'analyse	Résultat / Variété d'amiante
Réf dossier client : 77LAA0201--01 - 1 SQUARE FELIX EBOUE 77330 OZOR LA FERRIERE				Réf échantillon ITGA : IT071903-3155
Réf échantillon client : 77LAA0201P001 / LOGEMENTS COLLECTIFS - - - / Cuisine Sol Colle carrelage				Description ITGA : Colle grise / Carrelage
* Colle grise	META (1)	1	05/03/2019	Amiante non détecté / -
* Carrelage	META (1)	1	05/03/2019	Amiante non détecté / -
Réf dossier client : 77LAA0201--01 - 1 SQUARE FELIX EBOUE 77330 OZOR LA FERRIERE				Réf échantillon ITGA : IT071903-3156
Réf échantillon client : 77LAA0201P002 / LOGEMENTS COLLECTIFS - - - / Cuisine Mur B Enduit plaque de plâtre				Description ITGA : Matériau gris en faible quantité / Enduit plâtreux blanc en vrac / Peintures multiples
* Matériau gris en faible quantité non séparable + enduit plâtreux blanc en vrac + peintures multiples non séparable	META (1)	1	06/03/2019	Présence de fibres d'amiante / Chrysotile
Réf dossier client : 77LAA0201--01 - 1 SQUARE FELIX EBOUE 77330 OZOR LA FERRIERE				Réf échantillon ITGA : IT071903-3157
Réf échantillon client : 77LAA0201P003 / LOGEMENTS COLLECTIFS - - - / Cuisine Mur A Enduit béton				Description ITGA : Enduit gris en vrac / Peintures multiples en faible quantité
* Enduit gris en vrac + peintures multiples en faible quantité non séparable	META (1)	1	06/03/2019	Amiante non détecté / -

La reproduction de ce rapport n'est autorisée que sous sa forme intégrale ; ce rapport ne doit pas être reproduit partiellement sans l'approbation du laboratoire.

Sauf demande particulière et écrite du client, les échantillons sont conservés pendant 6 mois et les rapports pendant 2 ans.

DTA 164-01 rev 07

Page 1/4

**RAPPORT SYNTHÉTIQUE D'ANALYSE NUMÉRO IT0719-18533 EN DATE DU 06/03/2019**  
**RECHERCHE ET IDENTIFICATION D'AMIANTE SUR PRELEVEMENT(S) DE MATERIAU(X)**

Fraction analysée	Technique analytique (Méthode de préparation)	Nombre de préparations	Date d'analyse	Résultat / Variété d'amiante
Réf dossier client : 77LAA0201--01 - 1 SQUARE FELIX EBOUE 77330 OZOIR LA FERRIERE Réf échantillon client : 77LAA0201P004 / LOGEMENTS COLLECTIFS - - - / Cuisine Mur F Enduit plaque de plâtre				
Réf dossier client : 77LAA0201--01 - 1 SQUARE FELIX EBOUE 77330 OZOIR LA FERRIERE Réf échantillon client : 77LAA0201P005 / LOGEMENTS COLLECTIFS - - - / Séjour Sol Colle carrelage				
Réf dossier client : 77LAA0201--01 - 1 SQUARE FELIX EBOUE 77330 OZOIR LA FERRIERE Réf échantillon client : 77LAA0201P006 / LOGEMENTS COLLECTIFS - - - / Séjour Mur C Enduit plaque de plâtre				
Réf dossier client : 77LAA0201--01 - 1 SQUARE FELIX EBOUE 77330 OZOIR LA FERRIERE Réf échantillon client : 77LAA0201P007 / LOGEMENTS COLLECTIFS - - - / Couloir 1 Plafond Enduit béton				
Réf dossier client : 77LAA0201--01 - 1 SQUARE FELIX EBOUE 77330 OZOIR LA FERRIERE Réf échantillon client : 77LAA0201P008 / LOGEMENTS COLLECTIFS - - - / WC Plafond Enduit béton				
Réf dossier client : 77LAA0201--01 - 1 SQUARE FELIX EBOUE 77330 OZOIR LA FERRIERE Réf échantillon client : 77LAA0201P009 / LOGEMENTS COLLECTIFS - - - / Placard 1 Sol Dalle de sol				

La reproduction de ce rapport n'est autorisée que sous sa forme intégrale ; ce rapport ne doit pas être reproduit partiellement sans l'approbation du laboratoire.

Sauf demande particulière et écrite du client, les échantillons sont conservés pendant 6 mois et les rapports pendant 2 ans.

DTA 164-01 rev 07

Page 2/4



**RAPPORT SYNTHÉTIQUE D'ANALYSE NUMÉRO IT0719-18533 EN DATE DU 06/03/2019**  
**RECHERCHE ET IDENTIFICATION D'AMIANTE SUR PRELEVEMENT(S) DE MATERIAU(X)**

Fraction analysée	Technique analytique (Méthode de préparation)	Nombre de préparations	Date d'analyse	Résultat / Variété d'amiante
Réf dossier client : 77LAA0201--01 - 1. SQUARE FELIX EBOUE 77330 OZOIR LA FERRIERE Réf échantillon client : 77LAA0201P010 / LOGEMENTS COLLECTIFS - - - / Chambre 3 Sol Revêtement souple Description ITGA : Revêtement souple marron / Colle polymère jaune / Dalle dure cassante beige / Colle bitumineuse noire / Ragréage gris / Matériau compact gris hétérogène				
* Revêtement souple marron non séparable + colle polymère jaune non séparable + dalle dure cassante beige	META (2)	1	06/03/2019	Présence de fibres d'amiante / Chrysotile
* Colle bitumineuse noire + ragréage gris non séparable	MOLP	1	05/03/2019	Présence de fibres d'amiante / Chrysotile
* Matériau compact gris hétérogène	META (1)	1	06/03/2019	Amiante non détecté / -
Réf dossier client : 77LAA0201--01 - 1. SQUARE FELIX EBOUE 77330 OZOIR LA FERRIERE Réf échantillon client : 77LAA0201P011 / LOGEMENTS COLLECTIFS - - - / Chambre 3 Mur B Enduit plaque de plâtre Description ITGA : Enduit plâtreux blanc en vrac / Peintures multiples				
* Enduit plâtreux blanc en vrac + peintures multiples non séparable	META (1)	1	06/03/2019	Présence de fibres d'amiante / Chrysotile
Réf dossier client : 77LAA0201--01 - 1. SQUARE FELIX EBOUE 77330 OZOIR LA FERRIERE Réf échantillon client : 77LAA0201P012 / LOGEMENTS COLLECTIFS - - - / Placard 2 Mur A Enduit béton Description ITGA : Matériau gris en faible quantité en vrac / Enduit plâtreux blanc en faible quantité / Peinture en faible quantité				
* Matériau gris en faible quantité en vrac non séparable + enduit plâtreux blanc en faible quantité non séparable + peinture en faible quantité non séparable	META (1)	1	06/03/2019	Amiante non détecté / -
Réf dossier client : 77LAA0201--01 - 1. SQUARE FELIX EBOUE 77330 OZOIR LA FERRIERE Réf échantillon client : 77LAA0201P013 / LOGEMENTS COLLECTIFS - - - / Placard 2 Sol Revêtement souple Description ITGA : Revêtement souple beige / Colle polymère jaune / Dalle dure cassante beige / Colle bitumineuse noire en faible quantité / Ragréage gris / Sous couche de ragréage blanche en faible quantité / Matériau compact gris hétérogène / Peinture				
* Revêtement souple beige	META (1)	1	06/03/2019	Amiante non détecté / -
* Colle polymère jaune non séparable + dalle dure cassante beige + colle bitumineuse noire en faible quantité non séparable + ragréage gris non séparable + sous couche de ragréage blanche en faible quantité non séparable + peinture non séparable	META (2)	1	06/03/2019	Présence de fibres d'amiante / Chrysotile
* Matériau compact gris hétérogène	META (1)	1	06/03/2019	Amiante non détecté / -
Réf dossier client : 77LAA0201--01 - 1. SQUARE FELIX EBOUE 77330 OZOIR LA FERRIERE Réf échantillon client : 77LAA0201P014 / LOGEMENTS COLLECTIFS - - - / Couloir 1 Sol Colle carrelage Description ITGA : Colle beige en faible quantité / Carrelage				
* Colle beige en faible quantité	META (1)	1	06/03/2019	Amiante non détecté / -
* Carrelage	META (1)	1	06/03/2019	Amiante non détecté / -

La reproduction de ce rapport n'est autorisée que sous sa forme intégrale ; ce rapport ne doit pas être reproduit partiellement sans l'approbation du

laboratoire.

Sauf demande particulière et écrite du client, les échantillons sont conservés pendant 6 mois et les rapports pendant 2 ans.

DTA 164-01 rev 07

Page 3/4



RAPPORT SYNTHÉTIQUE D'ANALYSE NUMÉRO IT0719-18533 EN DATE DU 06/03/2019  
 RECHERCHE ET IDENTIFICATION D'AMIANTE SUR PRELEVEMENT(S) DE MATERIAU(X)

Fraction analysée	Technique analytique (Méthode de préparation)	Nombre de préparations	Date d'analyse	Résultat / Variété d'amiante
				

Validé par : Delphine JOSSET - Analyste

La reproduction de ce rapport n'est autorisée que sous sa forme intégrale ; ce rapport ne doit pas être reproduit partiellement sans l'approbation du laboratoire.  
 Sauf demande particulière et écrite du client, les échantillons sont conservés pendant 6 mois et les rapports pendant 2 ans.  
 DTA 164-01 rev 07

Page 4/4

ATTESTATION(S)



Votre attestation Responsabilité Civile

AXA France IARD dont le siège social se situe 313, Terrasses de l'Arche 92727 Nanterre Cedex atteste que :  
**EXPERT HABITAT & INDUSTRIE INGENIERIE**  
**21 ROUTE D ALBERT**  
**62450 AVESNES LES BAPAUME**

Est titulaire du contrat d'assurance n° 10158549604 ayant pris effet le 01/03/2018.  
Ce contrat garantit les conséquences pécuniaires de la Responsabilité civile pouvant lui incomber du fait de l'exercice des activités de **DIAGNOSTICS TECHNIQUES IMMOBILIERS** suivantes :

ETAT MENTIONNANT LA PRESENCE OU L'ABSENCE DE MATERIAUX CONTENANT DE L'AMIANTE  
DIAGNOSTIC TECHNIQUE AMIANTE  
DIAGNOSTIC AMIANTE PARTIES PRIVATIVES  
CONTROLE PERIODIQUE ( AMIANTE )  
CONTROLE VISUEL APRES TRAVAUX ( PLOMB - AMIANTE )  
REPERAGE AMIANTE AVANT/ APRES TRAVAUX ET DEMOLITION  
REPERAGE AMIANTE ET D'HAP SUR SURFACE BITUMEE ET ENROBES  
DIAGNOSTIC PLOMB DANS L'EAU  
CONSTAT DES RISQUES D'EXPOSITION AU PLOMB ( CREP )  
DIAGNOSTIC DE RISQUE D'INTOXICATION AU PLOMB DANS LES PEINTURES ( DRIPP )  
RECHERCHE DE PLOMB AVANT TRAVAUX / DEMOLITION  
ETAT RELATIF A LA PRESENCE DE TERMITES  
ETAT PARASITAIRE ( MERULES, VRILLETTES, LYCTUS )  
INFORMATION SUR LA PRESENCE DE RISQUE DE MERULE ( LOI ALLUR )  
MESURAGE LOI CARREZ ET LOI BOUTIN  
CALCULS DES MILLIEMES - TANTIEMES DE COPROPRIETE ET REALISATION DE PLANS ASSOCIES SELON LES TEXTES SUIVANTS : LOI 65-557 DU 10 JUILLET 1965, DECRET 67-223 DU 17 MARS 1967, DECRET 2004- 479 du 27 mai 2004 ET SUIVANTS FIXANT LE STATUT DE LA COPROPRIETE DES IMMEUBLES BATIS.  
ETAT DE L'INSTALLATION INTERIEURE DE GAZ  
ETAT DES RISQUES NATURELS, MINIERES ET TECHNOLOGIQUES ( ENRNMT )  
DIAGNOSTIC DE PERFORMANCE ENERGETIQUE DPE INDIVIDUEL POUR MAISONS INDIVIDUELLES, APPARTEMENTS ET LOTS TERTIAIRES AFFECTES A DES IMMEUBLES A USAGE PRINCIPAL D'HABITATION, AINSI QUE LES ATTESTATIONS DE PRISE EN COMPTE DE LA REGLEMENTATION THERMIQUE.

ETAT DES LIEUX LOCATIFS  
DIAGNOSTIC DE SECURITE PISCINE  
CERTIFICAT DE DECENCE ET CERTIFICAT DE TRAVAUX DE REHABILITATION  
DIAGNOSTIC POUR OBTENTION DE PRET A TAUX ZERO INFILTROMETRIE-MESURES DE PERMEABILITE DU BATIMENT ET DES RESEAUX AERAIQUES  
THERMOGRAPHIE INFRAROUGE  
DIAGNOSTIC RADON : UNIQUEMENT POUR MAISONS INDIVIDUELLES ET IMMEUBLES D'HABITATION, A L'EXCLUSION DES ERP.  
DIAGNOSTIC DANS LE CADRE DE LA LOI SRU AVANT MISE EN COPROPRIETE  
DIAGNOSTIC DECHETS DE CHANTIER - ARTICLES R 111-43 A R 111-49 DU CODE DE LA CONSTRUCTION ET DE L'HABITATION  
DOCUMENT UNIQUE D'EVALUATION DES RISQUES COPROPRIETE - Articles L 230-2, III, R 230-1 DU CODE DU TRAVAIL  
DIAGNOSTIC TECHNIQUE GLOBAL (DTG) POUR LES COPROPRIETES - LOI N° 2014-366 POUR L'ACCES AU LOGEMENT ET UN URBANISME RENOVE « ALUR », A L'EXCLUSION DE MISSIONS RELEVANT D'UN PROFESSIONNEL DE LA VENTE OU DE LA LOCATION DE BIENS IMMOBILIERS.  
DIAGNOSTIC ACCESSIBILITE HANDICAPES  
EXPERTISE EN VALEUR VENALE ET LOCATIVE ( SOUS RESERVE D'OBTENTION DE FORMATION )  
ETAT DESCRIPTIF DE DIVISION  
CENTRE DE FORMATION  
MESURES D'EMPOUSSIEREMENT AMIANTE AVEC STRATEGIE D'ECHANTILLONAGE  
DIAGNOSTIC QUALITE DE L'AIR INTERIEUR  
VERIFICATION PERIODIQUE ET INITIALE DES INSTALLATIONS ELECTRIQUES

PEFC 10-31-1489 / Certifié PEFC  
NF ISO 9001:2015

La garantie Responsabilité civile professionnelle s'exerce à concurrence de 5.000.000 € par sinistre et par année d'assurance.  
La présente attestation est valable du 1<sup>er</sup> JANVIER 2019 au 31 DECEMBRE 2019 et ne peut engager l'assureur au-delà des limites et conditions du contrat auquel elle se réfère.  
Ce contrat permet à l'assuré de satisfaire à l'obligation d'assurance de responsabilité civile professionnelle résultant des dispositions de l'article R271-2 du Code de la Construction et de l'Habitation (décret n° 2006-1114 du 5 septembre 2006 relatif aux diagnostics techniques immobiliers) pour l'établissement des documents visés à l'article L271-4 dudit Code.  
L'assuré doit être titulaire d'une certification de compétence en cours de validité délivrée par un organisme accrédité dans le domaine de la construction ou employer des salariés ou être constituée de personnes physiques qui disposent de ladite certification de compétence en cours de validité pour l'établissement des documents visés aux articles L271-4 et L134-1 du code de la Construction et de l'Habitation.  
A défaut la garantie n'est pas acquise.

Le présent document, établi par AXA, est valable jusqu'au 31 DECEMBRE 2019 sous réserve du paiement des cotisations. Il a pour objet d'attester l'existence d'un contrat. Il ne constitue toutefois pas une présomption d'application des garanties et ne peut engager AXA au-delà des clauses, conditions et limites du contrat auquel il se réfère. Les exceptions de garantie opposables au souscripteur le sont également aux bénéficiaires de l'indemnité (résiliation, nullité, règle proportionnelle, exclusions, déchéances, ...).

Toute adjonction autre que le cachet et la signature du représentant de la Société est réputée non écrite.

Fait à Pessac, le 26/11/2018  
Pour la compagnie



# CERTIFICAT DE COMPETENCES

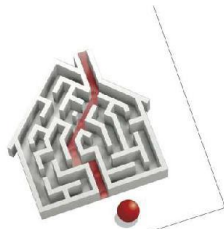

## Certificat de compétences Diagnostiqueur Immobilier

N° CPDI 3541 Version 005

Je soussigné, Philippe TROYAUX, Directeur Général d'I.Cert, atteste que :

**Monsieur BRUNOT Tristan**

Est certifié(e) selon le référentiel I.Cert dénommé CPE DI DR 01, dispositif de certification de personnes réalisant des diagnostics immobiliers pour les missions suivantes :

<b>Amiante avec mention</b>	<b>Amiante Avec Mention**</b> Date d'effet : 27/12/2017 - Date d'expiration : 26/12/2022
<b>Amiante sans mention</b>	<b>Amiante Sans Mention*</b> Date d'effet : 27/12/2017 - Date d'expiration : 26/12/2022
<b>Electricité</b>	<b>Etat de l'installation intérieure électrique</b> Date d'effet : 01/08/2017 - Date d'expiration : 31/07/2022
<b>Gaz</b>	<b>Etat de l'installation intérieure gaz</b> Date d'effet : 03/11/2017 - Date d'expiration : 02/11/2022
<b>Plomb</b>	<b>Plomb : Constat du risque d'exposition au plomb</b> Date d'effet : 02/03/2016 - Date d'expiration : 01/03/2021
<b>Termites</b>	<b>Etat relatif à la présence de termites dans le bâtiment - France métropolitaine</b> Date d'effet : 20/07/2016 - Date d'expiration : 19/07/2021

En foi de quoi ce certificat est délivré, pour valoir et servir ce que de droit.  
Edité à Saint-Grégoire, le 28/12/2017.

\* Missions de repérage des matériaux et produits de la liste A et des matériaux et produits de la liste B et évaluations périodiques de l'état de conservation des matériaux et produits de la liste A dans les bâtiments autres que ceux relevant de la mention.  
\*\*Missions de repérage des matériaux et produits de la liste A et des matériaux et produits de la liste B et évaluations périodiques de l'état de conservation des matériaux et produits de la liste A dans des immeubles de grande hauteur, dans des établissements recevant du public répondant aux catégories 1 à 4, dans des immeubles de travail hébergeant plus de 300 personnes ou dans des bâtiments industriels. Missions de repérage des matériaux et produits de la liste C. Les examens visuels à l'issue des travaux de retrait ou de confinement.

Arrêté du 21 novembre 2006 modifié définissant les critères de certification des compétences des personnes physiques opérant des constats de risque d'exposition au plomb, des diagnostics du risque d'insalubrité par le plomb des peintures ou des contrôles après travaux en présence de plomb, et les critères d'accréditation des organismes de certification - Arrêté du 25 juillet 2016 définissant les critères de certification des compétences des personnes physiques opérant des repérages, d'évaluation périodique de l'état de conservation des matériaux et produits contenant de l'amiante, et des examens visuels après travaux dans les immeubles bâtis et les critères d'accréditation des organismes de certification - Arrêté du 30 octobre 2006 modifié définissant les critères de certification des compétences des personnes physiques réalisant l'état relatif à la présence de termites dans le bâtiment et les critères d'accréditation des organismes de certification - Arrêté du 16 octobre 2006 modifié définissant les critères de certification des compétences des personnes physiques réalisant le diagnostic de performance énergétique ou l'installation de puits en compte de la réglementation thermique, et les critères d'accréditation des organismes de certification - Arrêté du 6 avril 2007 modifié définissant les critères de certification des compétences des personnes physiques réalisant l'état de l'installation intérieure de gaz et les critères d'accréditation des organismes de certification - Arrêté du 8 juillet 2008 modifié définissant les critères de certification des compétences des personnes physiques réalisant l'état de l'installation intérieure d'électricité et les critères d'accréditation des organismes de certification.

**I.Cert**  
Institut de Certification  
Certification de personnes  
Diagnostiqueur  
Portée disponible sur [www.icert.fr](http://www.icert.fr)

Parc EDONIA - Bâtiment G - Rue de la Terre Victoria - 35760 Saint-Grégoire

**cofrac**  
ACCREDITATION  
N° 4 4922  
PORTÉE  
CERTIFICATION DES PERSONNES  
DE PERSONNES [www.cofrac.fr](http://www.cofrac.fr)

CPE DI DR 11 rev13



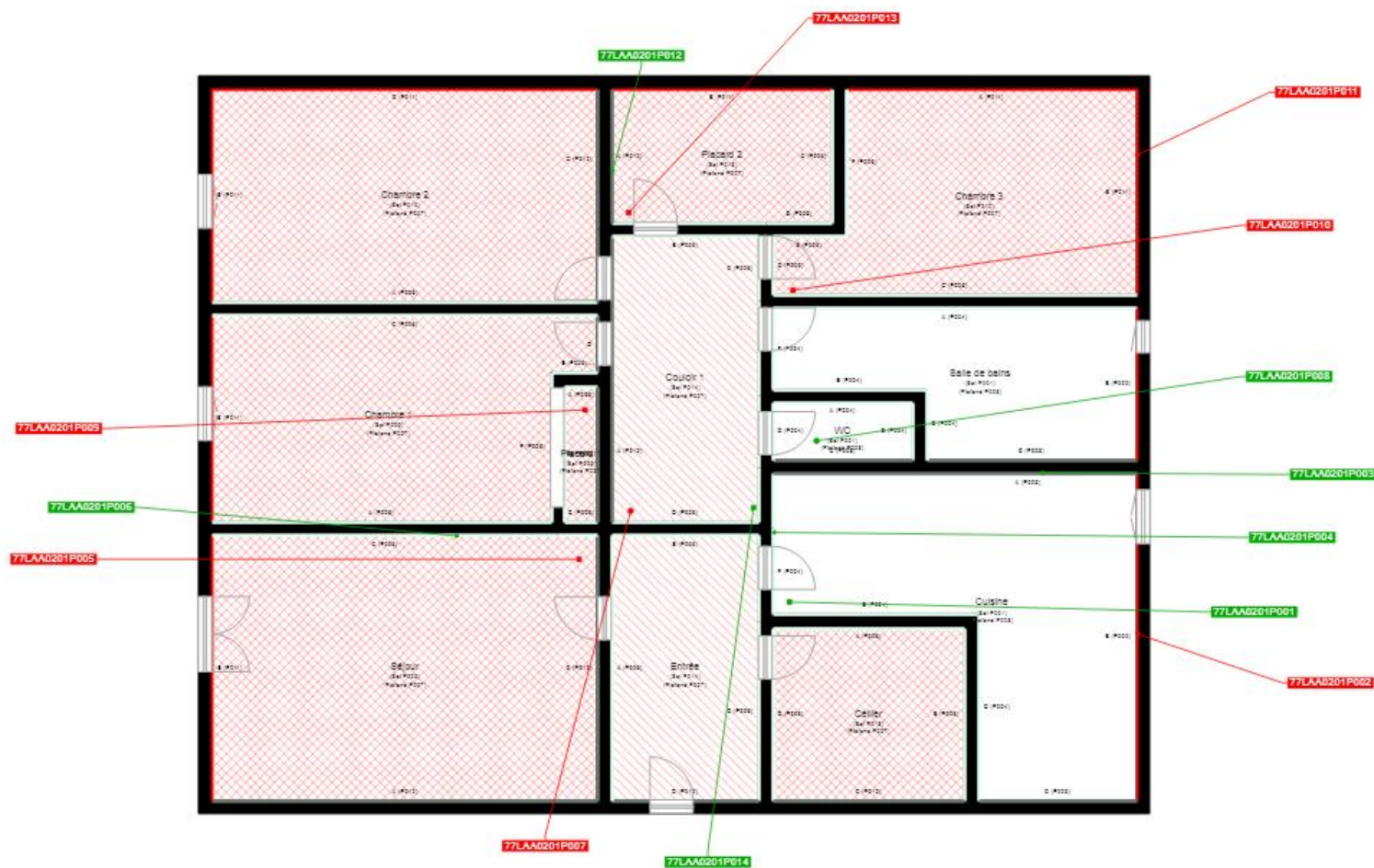

	Cloisons Plaques de plâtre
	Murs Bois
	Murs Brique
	Murs périphériques / Plaques de plâtre
	Murs carreaux de plâtre
	Murs Béton / Enduit
	Murs porteurs et/ou mur de refend / Plaques de plâtre
	Murs périphériques / Doublage (plaque de plâtre + isolant)
	Torchis
	Murs Brique / Enduit
	Murs Brique plâtrière
	Murs Pierre
	Murs Machefer

- Murs amiantés
- Prélèvements de sol amianté
- Prélèvements de sol non amiantés
- Prélèvements de plafond amiantés
- Prélèvements de plafond non amiantés
- Prélèvements de mur amiantés
- Prélèvements de mur non amiantés
- Autres types de prélèvements amiantés
- Autres types de prélèvements non amiantés
- Sols amiantés
- Plafonds amiantés
- Sols et plafonds amiantés
- Conduits amiantés
- Conduits non amiantés